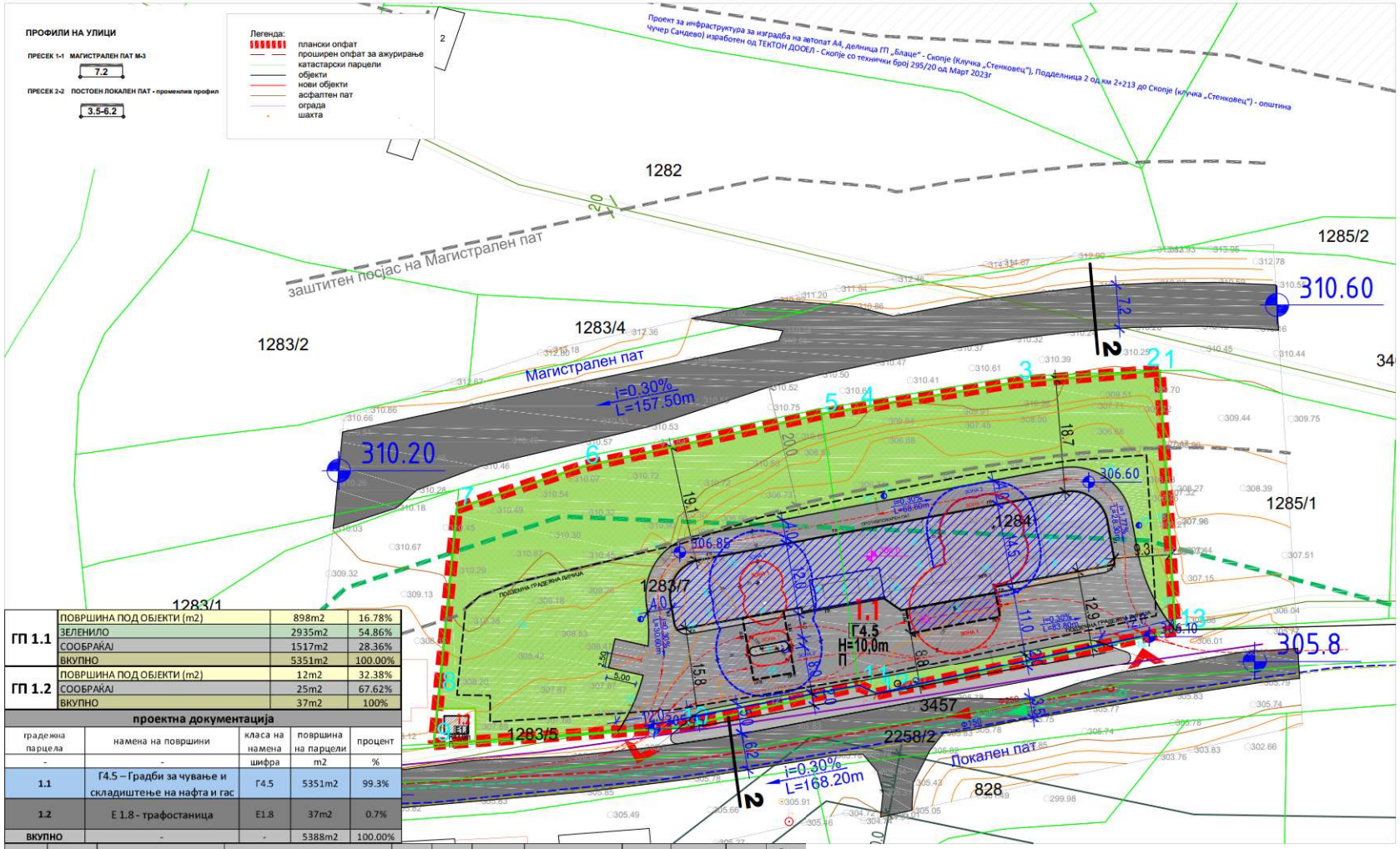


ГП 1.1	ПОВРШИНА ПОД ОБЈЕКТИ (m2)	898m2	16.78%
	ЗЕЛЕНИЛО	2935m2	54.86%
	СООБРАЌАЈ	1517m2	28.36%
	ВКУПНО	5351m2	100.00%
ГП 1.2	ПОВРШИНА ПОД ОБЈЕКТИ (m2)	12m2	32.38%
	СООБРАЌАЈ	25m2	67.62%
	ВКУПНО	37m2	100%

проектна документација

градежна парцела	намена на површини	класа на намена	површина на парцели	процент
-	-	шифра	m2	%
1.1	Г4.5 – Градби за чување и складиштење на нафта и гас	Г4.5	5351m2	99.3%
1.2	Е 1.8 - трафостаница	Е1.8	37m2	0.7%
ВКУПНО	-	-	5388m2	100.00%

површина на опфат (m2)	број на градежна парцела	намена	компатибилна намена	макс висина	катност	површина на парцела (m2)	површина по намена		Ři(m2) градба	бруто Ř (m2) развиена	процент на изграденост %	коефициент на искористеност
5388m2	1.1	Г4.5 – Градби за чување и складиштење на нафта и гас	Согласно Правилник за урбанистичко планирање (Сл. весник на РМ, бр. 225/20, 219/21, 104/22, 99/23, 07/25, 143/25)	10.00 m	П	5351m2	898m2	16.7%	898m2	898m2	17%	0.17
		сообраќај во парцела					1517m2	28.2%	-	-		
		зеленило					2935m2	54.5%	-	-		
	1.2	Е 1.8 - трафостаница		3.00 m	П	37m2	12m2	0.2%	12m2	12m2	-	-
		сообраќај во парцела					25m2	0.5%	-	-	-	-
ВКУПНО ОПФАТ:						5388m2	5388m2	100%	910m2	910m2	17%	0.17

ЗОНИ НА ПРОТИВПОЖАРНА ЗАШТИТА

ЗОНА 1 НА ОПАСНОСТ

ЗОНА 2 НА ОПАСНОСТ

НАПОМЕНИ:

ЗОНИТЕ НА ОПАСНОСТ СЕ ОДРЕДУВААТ НА БАЗА НА ВЕРОЈАТНОСТИ ЗА ПОСТОЕЊЕ ЕКСПЛОЗИВНИ АТМОСФЕРИ И НА БАЗА НА ВЕРОЈАТНОСТ ЗА ПРИЧИНИ ЗА ПАЛЕЊЕ.

ЗА ОДРЕДУВАЊЕ НА ЗОНИТЕ, КОРИСТЕН Е И ПРАВИЛНИК ЗА ИЗГРАДБА ПОСТРОЈКИ ЗА ЗАПАЛЛИВИ ТЕЧНОСТИ И УСКЛАДИШТУВАЊЕ И ПРЕТОЧУВАЊЕ ЗАПАЛЛИВИ ТЕЧНОСТИ (СЛЛЖБЕН СЛЕН на РМ БР.).

ВО ЗОНИТЕ НА ОПАСНОСТ МОРА ДА СЕ КОРИСТАТ БЕЗ УРЕДИ СО ПРОТИВ ЕКСПЛОЗИВНА ЗАШТИТА ЗА ГРУПА НА ГАСОВИ "А " И ТЕМПЕРАТУРНА КЛ-АСА Т3.

ВО ЗОНИТЕ НА ОПАСНОСТ ЗАБРАНЕТО Е РАБОТА СО АЛАТ ШТО ИСКРИ КАКО И ДРЖЕЊЕ ОТВОРЕН ОГАН И ЗАПАЛЛИВИ МАТЕРИЈИ.

1 АВТОПРЕТОЧНИКОЛИШТЕ ЗА ТЕЧНИ ГОРИВА-ДИЗЕЛ СО НАДСТРЕШНИЦА
2 ДОСТРЕО СО ДИСПЕНЗЕР ЗА ТЕЧНИ ГОРИВА-ДИЗЕЛ И БЕНЗИН СО НАДСТРЕШНИЦА
3 ДИСТРИБУТИВЕН ЦЕНТАР
4 МОБИЛЕН ВЛТОМОР
5 АГРЕГАТ
6 ПОДЗЕМЕН РЕЗЕРВОАР ЗА ТЕЧНИ ГОРИВА-ДИЗЕЛ ОД 40м3
7 ПОДЗЕМЕН РЕЗЕРВОАР ЗА ТЕЧНИ ГОРИВА-ДИЗЕЛ ОД 80м3
8 ПОДЗЕМЕН РЕЗЕРВОАР ЗА ТЕЧНИ ГОРИВА-БЕНЗИН ОД 80м3
9 ПЕРИФЕРНА ШИНА
10 СЕПАРАТОР-МАСЛОЛАВИ
11 ПО МЕРЕЊЕ
12 УМРЕЖЕН ОСВЕТЛУВАЊЕ
13 ВИСОКО ЗЕЛЕНИЛО
14 НИЗОК ЗЕЛЕНИЛО
15 ВАКОМЕТЕР
16 ВЛЕЗНА ЛЕСНИЧНА ПОРТА
17 ПЛИЗЕЛНА ЛИЗГАЧКА ПОРТА
18 ОГРАДА
19 ПОТПОРЕН ЕЕТОНСКИ ЗИД
20 ВОДОВОДНА РЕШЕТКА

КОМУНАЛНА СУПРАСТРУКТУРА

- ПОСТОЕН 10(20)КВ КАБЕЛ - ЕВН
- ПОСТОЕН 10(20)КВ НАДЗЕМЕН ВОД - ЕВН
- ПЛАНИРАНА ВОДОВОДНА МРЕЖА
- ПЛАНИРАНА ФЕКАЛНА МРЕЖА
- ПЛАНИРАНА АТМОСФЕРСКА МРЕЖА
- ПЛАНИРАНИ ТЕЛЕКОМУНИКАЦИСКИ ИНСТАЛАЦИИ
- ГРАНИЦА НА БУНАРИ НЕРЕЗИ-ЛЕПЕНЕЦ
- ПОСТОЕН ОПТИЧКИ КАБЕЛ - ОЗР
- ВИСИНСКА КОТА НА ПРИЗЕМНА ПЛОЧА НА ГРАДБА
- НИВЕЛМАН
- КОТА НА НУЛТА ПЛОЧА
- ВЛЕЗ ВО ПАРЦЕЛА

УРБАНИСТИЧКИ ПРОЕКТ

ВОН ОПФАТ НА УРБАНИСТИЧКИ ПЛАН ЗА ФОРМИРАЊЕ НА ГРАДЕЖНА ПАРЦЕЛА СО НАМЕНА Г4.5 - ГРАДБИ ЗА ЧУВАЊЕ И СКЛАДИШТЕЊЕ НА НАФТА И ГАС (РЕЗЕРВОАРИ, ТОЧИЛИШТА, ЦИСТЕРНИ ЗА НАФТА, ТЕЧЕН ГАС И НАФТЕНИ ДЕРИВАТИ) НА ДЕЛОВИ ОД КП 1283/7 И 1284 КО ГЛУВО БРАЗДА

ОПШТИНА ЧУЧЕР САНДЕВО

ЛЕГЕНДА

- ГРАНИЦА НА ПРОЕКТЕН ОПФАТ / ПОВРШИНА НА ПРОЕКТЕН ОПФАТ 5388 m2 (0.54 ха)
- РЕГУЛАЦИОНА ЛИНИЈА
- ГРАНИЦА НА ГРАДЕЖНА ПАРЦЕЛА
- ГРАДЕЖНА ЛИНИЈА
- ПОДЗЕМНА ГРАДЕЖНА ЛИНИЈА
- ПОМОШНА ГРАДЕЖНА ЛИНИЈА/НАСТРЕШНИЦИ
- ПОВРШИНА ЗА ГРАДЕЊЕ ПОД НИВОТО НА ПРИЗЕМНА ПЛОЧА ОГРАНИЧЕНА СО ПОДЗЕМНА ГРАДЕЖНА ЛИНИЈА
- ПОВРШИНА ЗА ГРАДЕЊЕ ОГРАНИЧЕНА СО ГРАДЕЖНА ЛИНИЈА
- ЕЛЕМЕНТИ ЗА ОБЛИКУВАЊЕ НА СООБРАЌАЈНИЦИ
- ОСКА НА СООБРАЌАЈНИЦА
- 1.1 НУМЕРАЦИЈА НА ГРАДЕЖНА ПАРЦЕЛА
- H=5.0m МАКСИМАЛНА ВИСОЧИНА НА ГРАДЕЊЕ
- П МАКСИМАЛНА КАТНОСТ
- ВЛЕЗ ВО ПАРЦЕЛА

НАМЕНА НА ЗЕМЈИШТЕТО И ГРАДБИТЕ

- Г4.5 – Градби за чување и складиштење на нафта и гас
- Е1.8 - Трафостаница

СООБРАЌАЈНИ ПОВРШИНИ

- АСФАЛТИРАН КОЛОВОЗ
- ПОПЛОЧЕНИ ПОВРШИНИ
- ЗЕЛЕНИЛО

ДРУШТВО ЗА ТРГОВИЈА И УСЛУГИ БИЛД УРБАН ДООЕЛ Скопје

ЛИЦЕНЦА ЗА ИЗРАБОТУВАЊЕ НА УРБАНИСТИЧКИ ПЛАНОВИ БРОЈ 0090

ЛИЦЕНЦАТА Е ИЗДАДЕНА НА НЕОПРЕДЕЛЕНО ВРЕМЕ ОД: 30.07.2022 год.

ФАЗА: У

ЦРТЕЖ:

УРБАНИСТИЧКО РЕШЕНИЕ ЗА ПРОЕКТНИОТ ОПФАТ (СИНТЕЗЕН ПРИКАЗ)

УРБАНИСТИЧКИ ПРОЕКТ ВОН ОПФАТ НА УРБАНИСТИЧКИ ПЛАН ЗА ФОРМИРАЊЕ НА ГРАДЕЖНА ПАРЦЕЛА СО НАМЕНА Г4.5 - ГРАДБИ ЗА ЧУВАЊЕ И СКЛАДИШТЕЊЕ НА НАФТА И ГАС (РЕЗЕРВОАРИ, ТОЧИЛИШТА, ЦИСТЕРНИ ЗА НАФТА, ТЕЧЕН ГАС И НАФТЕНИ ДЕРИВАТИ) НА ДЕЛОВИ ОД КП 1283/7 И 1284 КО ГЛУВО БРАЗДА, ОПШТИНА ЧУЧЕР САНДЕВО

ЛИСТ БР.: 09

ТЕХ. БР. 0801-298/23

ПЛАНЕР ПОТПИСНИК: БОЈАН МУЛИЧКОВСКИ, дипл. инж. бр. 0.0070

ПЛАНЕР: МЕЛАНИЈА КАЛАЈДИСКА, дипл инж. бр. 0.0517

УПРАВИТЕЛ: БОЈАН МУЛИЧКОВСКИ

НАРАЧАТЕЛИ: ГД „Гранит" АД Скопје

ЛОКАЦИЈА: КО ГЛУВО БРАЗДА, ОПШТИНА ЧУЧЕР САНДЕВО

М 1:500

ДАТУМ: 08.2025